

HOSPITAL UNIVERSITARIO DR. JOSÉ ELEUTERIO GONZÁLEZ

PRESUPUESTO 2025

Aprobado por la H. Comisión de Presupuestos el día 25 de Noviembre del 2024
Y por el H. Consejo Universitario el día 28 de Noviembre del 2024





HOSPITAL UNIVERSITARIO PRESUPUESTO 2025

\$2,444,354,804

***(DOS MIL CUATROCIENTOS CUARENTA Y CUATRO MILLONES
TRESCIENTOS CINCUENTA Y CUATRO MIL OCHOCIENTOS CUATRO PESOS)***



HOSPITAL UNIVERSITARIO DR. JOSÉ ELEUTERIO GONZÁLEZ

PRESUPUESTO DE INGRESOS 2025



UNIVERSIDAD AUTÓNOMA DE NUEVO LEÓN
H. COMISIÓN DE HACIENDA
TESORERÍA GENERAL
DIRECCIÓN DE CONTROL PRESUPUESTAL

Presupuesto 2025
Hospital Universitario
Clasificador por Rubro de Ingresos
(Cifras en pesos)

Concepto	Importe	%
Ingresos por Venta de Bienes, Prestación de Servicios y Otros Ingresos	\$ 890,641,206	36.44%
Participaciones, Aportaciones, Convenios, Incentivos Derivados de la Colaboración Fiscal y Fondos Distintos de Aportaciones	139,500,000	5.70%
Transferencias, Asignaciones, Subsidios y Subvenciones, y Pensiones y Jubilaciones*	1,414,213,598	57.86%
TOTAL	\$ 2,444,354,804	100.00%

*Incluye Subsidio Estatal equivalente a \$637,632,967 y Subsidio UANL por \$776,580,631

UNIVERSIDAD AUTÓNOMA DE NUEVO LEÓN
H. COMISIÓN DE HACIENDA
TESORERÍA GENERAL
DIRECCIÓN DE CONTROL PRESUPUESTAL

Presupuesto 2025
Hospital Universitario
Clasificador por Rubro de Ingresos
(Cifras en pesos)

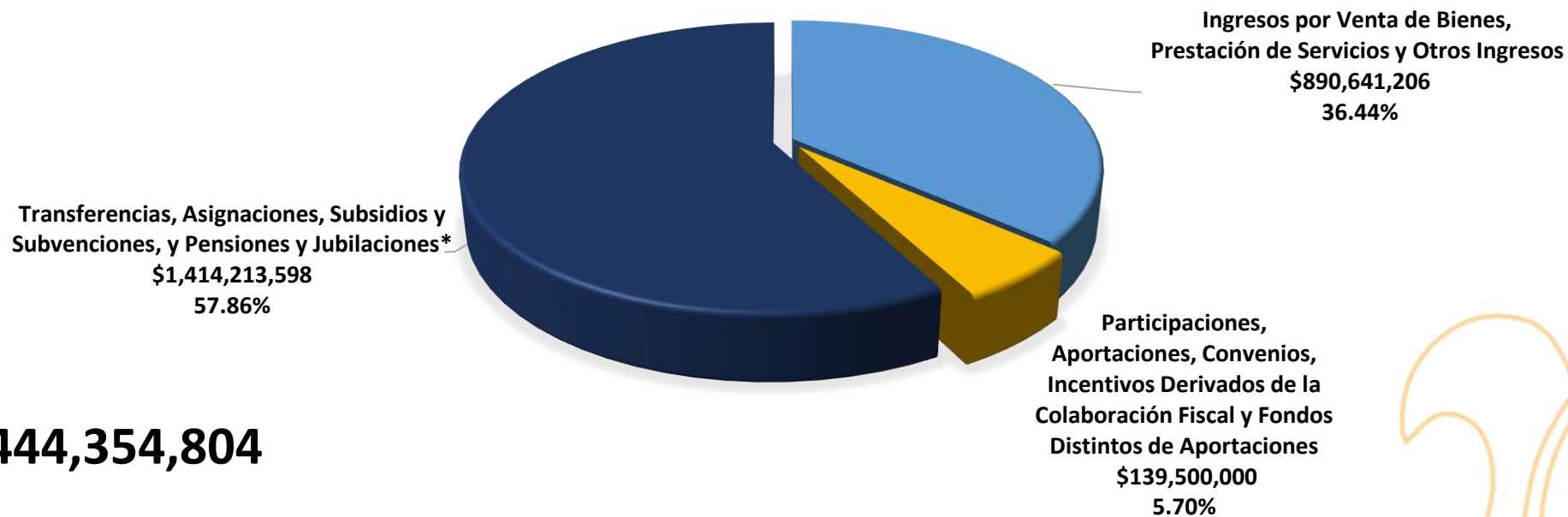

TOTAL: \$2,444,354,804

*Incluye Subsidio Estatal equivalente a \$637,632,967 y Subsidio UANL por \$776,580,631

UNIVERSIDAD AUTÓNOMA DE NUEVO LEÓN
H. COMISIÓN DE HACIENDA
TESORERÍA GENERAL
DIRECCIÓN DE CONTROL PRESUPUESTAL

Presupuesto 2025
Hospital Universitario
Clasificador por Fuente de Financiamiento
(Cifras en pesos)

Capítulo	Descripción	Importe (\$)	%
1000	No etiquetado	\$ 890,641,206	
1400	Ingresos Propios	890,641,206	36.44%
2000	Etiquetado	1,553,713,598	
2500	Recursos Federales	139,500,000	5.70%
2600	Recursos Estatales*	1,414,213,598	57.86%
TOTAL		\$ 2,444,354,804	100.00%

*Incluye Subsidio Estatal equivalente a \$637,632,967 y Subsidio UANL por \$776,580,631

UNIVERSIDAD AUTÓNOMA DE NUEVO LEÓN
H. COMISIÓN DE HACIENDA
TESORERÍA GENERAL
DIRECCIÓN DE CONTROL PRESUPUESTAL

Presupuesto 2025
Hospital Universitario
Clasificador por Fuente de Financiamiento
(Cifras en pesos)

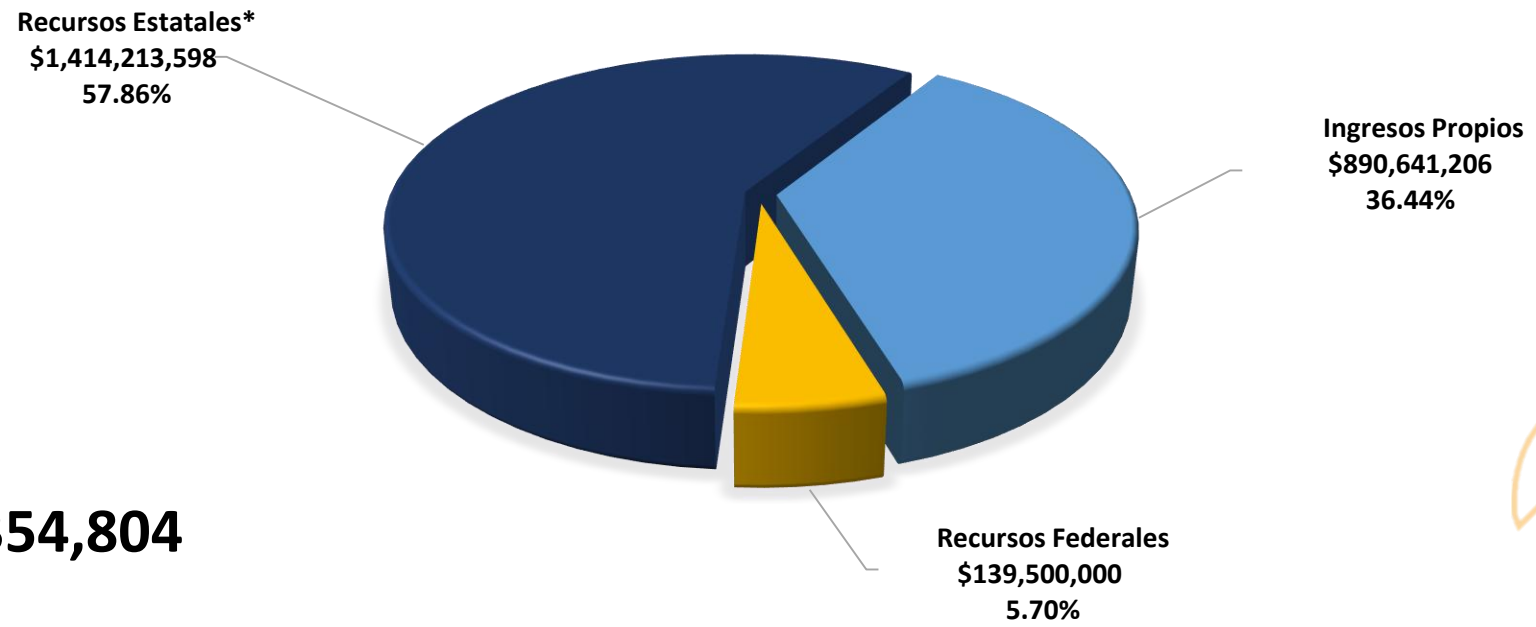

TOTAL: \$2,444,354,804

*Incluye Subsidio Estatal equivalente a \$637,632,967 y Subsidio UANL por \$776,580,631

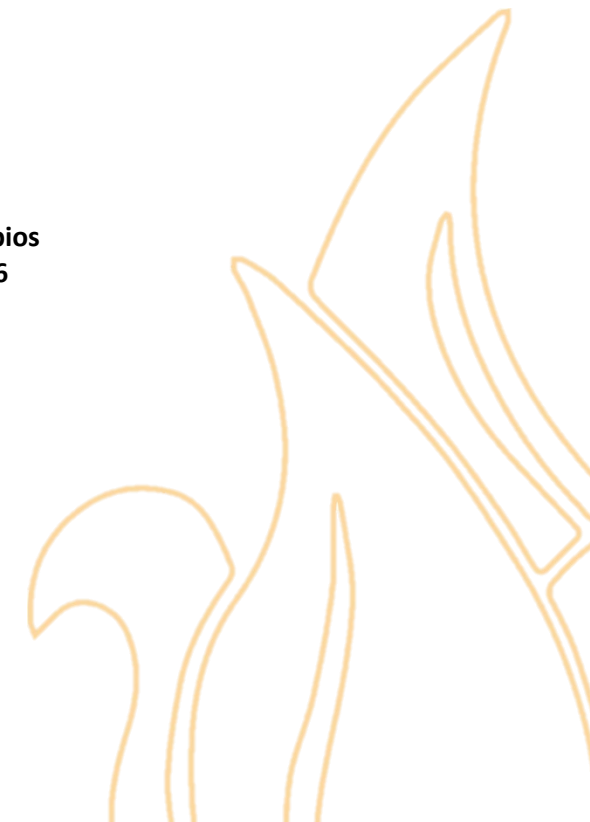

UNIVERSIDAD AUTÓNOMA DE NUEVO LEÓN
H. COMISIÓN DE HACIENDA
TESORERÍA GENERAL
DIRECCIÓN DE CONTROL PRESUPUESTAL

Presupuesto 2025
Hospital Universitario
Recursos Estatales
(Cifras en pesos)

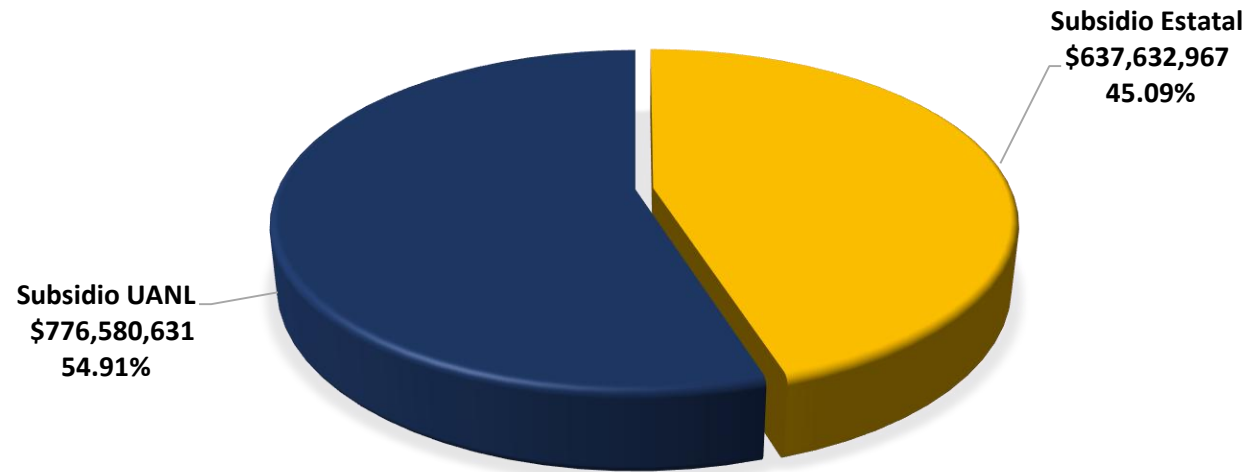

TOTAL: \$1,414,213,598



HOSPITAL UNIVERSITARIO DR. JOSÉ ELEUTERIO GONZÁLEZ

PRESUPUESTO DE EGRESOS 2025



UNIVERSIDAD AUTÓNOMA DE NUEVO LEÓN
H. COMISIÓN DE HACIENDA
TESORERÍA GENERAL
DIRECCIÓN DE CONTROL PRESUPUESTAL

Presupuesto 2025
Hospital Universitario
Clasificador por Objeto del Gasto
(Cifras en pesos)

Capítulo	Descripción	Importe (\$)	%
1000	Servicios Personales	\$ 776,580,631	31.77%
2000	Materiales y Suministros	925,281,112	37.85%
3000	Servicios Generales	742,493,061	30.38%
TOTAL		\$ 2,444,354,804	100.00%

UNIVERSIDAD AUTÓNOMA DE NUEVO LEÓN
H. COMISIÓN DE HACIENDA
TESORERÍA GENERAL
DIRECCIÓN DE CONTROL PRESUPUESTAL

Presupuesto 2025
Hospital Universitario
Clasificador por Objeto del Gasto
(Cifras en pesos)

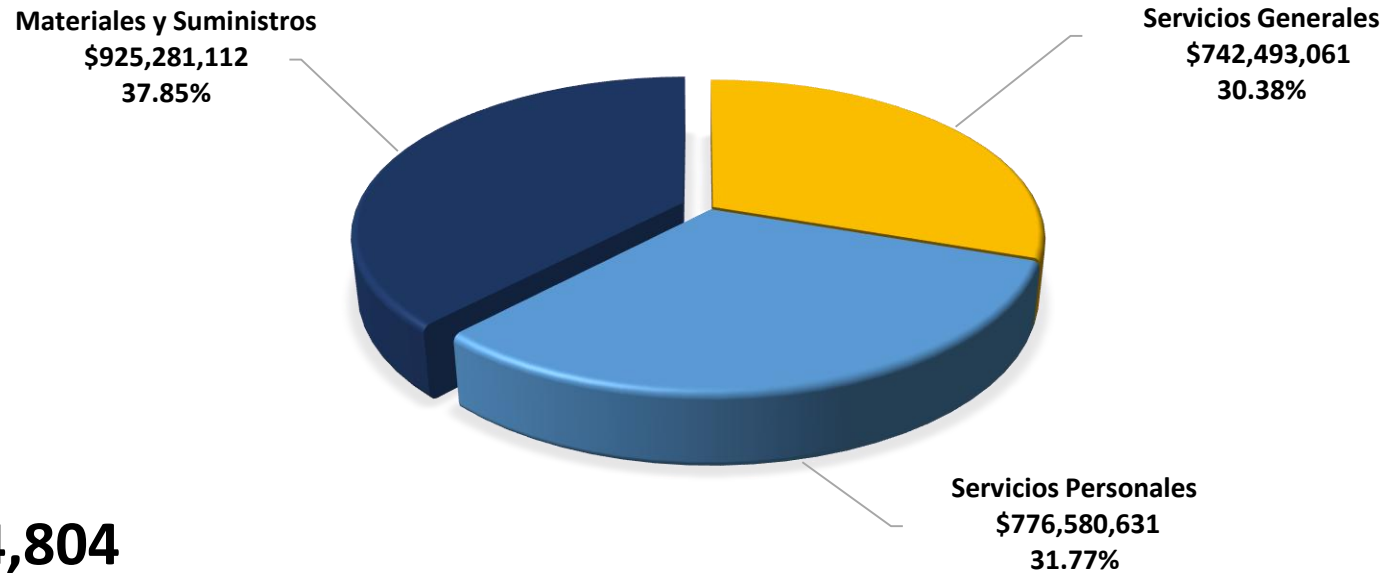

TOTAL: \$2,444,354,804



H. COMISIÓN DE HACIENDA
TESORERÍA GENERAL
DIRECCIÓN DE CONTROL PRESUPUESTAL

UNIVERSIDAD AUTÓNOMA DE NUEVO LEÓN
PRESUPUESTO 2025

Aprobado por la H. Comisión de Presupuestos el día 25 de Noviembre del 2024
Y por el H. Consejo Universitario el día 28 de Noviembre del 2024

